



A.I.L.A.C

Asociación Ibero Latinoamericana de Colombofilia

ARGENTINA - BOLIVIA - BRASIL - CHILE - COLOMBIA - COSTA RICA - CUBA - ECUADOR - ESPAÑA
- MÉXICO - NICARAGUA - PARAGUAY - PERÚ - PORTUGAL - TRINIDAD & TOBAGO - URUGUAY.

y

ASOCIACIÓN COLOMBÓFILO DE CUENCA – ACC ECUADOR

INVITA A PARTICIPAR DEL GRAN EVENTO

**DERBY ANUAL IBERO LATINOAMERICANO
A.I.L.A.C AZUAY ECUADOR 2023**



Derby A.I.L.A.C. con condición de participación gratuita, pero siendo indispensable la inscripción del equipo nacional de cada país en el Derby Internacional Azuay Ecuador 2023 opción rentada.





DERBY IBERO LATINOAMERICANO AILAC AZUAY ECUADOR GRAN FINAL 350 KM

Reservado a equipos nacionales de federaciones, asociaciones y entidades afiliadas a la A.I.L.A.C.

- 20 Pichones por país.
- Con opción gratuita para opción A.I.L.A.C.
- Y participación de carácter necesario y obligatorio en la opción rentada Derby A.I.L.A.C Azuay Ecuador 2023.
- Costo de Inscripción 50 dólares los mismos que dan acceso a participar en la opción rentada 2023 automáticamente.
- US\$ 70 .00 dólares valor para gastos de importación y nacionalización en el Ecuador.
- Gasto total por pichón 120.00 dólares que deben ser girados al Ecuador 15 días antes del envío.
- Se obtendrán premios honoríficos según los resultados de las carreras y otorgados por los organizadores así como premios en metálico provenientes de la opción rentada.
- “Los resultados obtenidos serán computados para el comparativo -2023.

PERIODO DE RECEPCIÓN DE PICHONES

02 de Enero al 31 de marzo del 2023.

(Puede ocurrir algún cambio debido a circunstancias propias de importación y exportación)

ASOCIACIÓN COLOMBÓFILA DE CUENCA – ACC ECUADOR 2023

BASES: DERBY IBERO LATINOAMERICANO – Derby AILAC Azuay Ecuador 2023

1. EVENTO RESERVADO A EQUIPOS NACIONALES DE FEDERACIONES AFILIADAS A LA “A.I.L.A.C”.
2. Cada equipo nacional se compone de con un máximo de 20 pichones, con anillos federados 2022 o 2023 de acuerdo al periodo de cada país. La inscripción es de 50 dólares que a su vez vale para inscripción automática en la opción rentada, debiendo cada país participante cubrir los costos de cuarentena en origen y envío de los pichones a el Ecuador.
3. -El valor para gastos de importación en el Ecuador es de 70.00 dólares. Por lo que cada propietario debe enviar al Ecuador la suma de 120.00 dólares por pichón en un periodo de 15 días antes de el envío de los pichones al Ecuador. Y los que participan por vía terrestre 50.00 dólares.
4. Los equipos deberán arribar a Ecuador entre el 02 de Enero al 31 de marzo del 2023. (Fechas sujetas a cambio según circunstancias propias de importación y exportación).
5. Los equipos deben a arribar con los siguientes documentos:
 - Factura original adjunta a la llegada de los ejemplares al Ecuador.
 - Certificado veterinario internacional PZE, acorde entre AGROCALIDAD ECUADOR y el respectivo organismo sanitario del país remitente.
 - Guía Aérea; y todos los documentos originales extendidos en el País exportador.
 - Manifiesto de Carga Internacional sellado por la Aduana del país exportador.



6. Se llevará a cabo tres clasificaciones:

1. **As Paloma:** computables los dos concursos semifinales y el concurso final.
2. **Individual:** computable el concurso final.
3. **Por países:** computables los puntajes obtenidos por los tres primeros pichones de cada país, clasificados en el concurso final.

Clasificarán en cada prueba el 25% de los pichones participantes. A los efectos de los puntajes para el certamen As Paloma y por países, el ejemplar ganador de cada concurso obtendrá 100 puntos, en tanto los siguiente puestos tendrán puntos según la velocidad promedio, en forma proporcional a la velocidad promedio del ganador. En caso de cubrirse el 25% de arribos antes de las 18:35 hs. Del debía siguiente al de la suelta, automáticamente quedará cerrado el marcador, independientemente del porcentaje de pichones receptados, cuando no existan marcadas hasta dicho plazo, el concurso se extenderá hasta las 18:35 hs. del tercer día de concurso. Para establecer las velocidades promedio de ejemplares arribados el segundo o tercer día, los concursos quedarán neutralizados entre 30 minutos con posterioridad a la puesta del sol y a la salida del mismo de acuerdo a los horarios para el lugar donde está radicado el palomar, establecidos por el servicio meteorológico. Las clasificaciones de cada suelta se realizarán en el sistema online de la plataforma PAMPA.live , en tanto la elaboración de los resultados para As Paloma y por Países correrá por cuenta del Comité director del AILAC.

7. Se entregarán premios honoríficos a los 3 primeros de cada clasificación en la opción gratuita. Y los respectivos premios en metálico provenientes de la opción rentada.
8. Todos los ejemplares que arriben a Ecuador para el evento AILAC o el propio equipo anfitrión, conformados por hasta 20 ejemplares cada uno y retornen del vuelo final se subastarán tras el Concurso. Mediante una subasta en línea organizada por la ACC Ecuador.

❖ **EL producido quedará en favor de:**

- 40% organizadores para recuperación de gastos que no fueros solventado por los participantes, análisis de destino, mantención, sueltas, medicación y atención veterinaria, cobertura estadía delegado AILAC en la final, premios honoríficos, etc.).
- 50% para el propietario del pichón.
- 10% AILAC.

9. Los pichones participantes del Derby Ibero latinoamericano participaran en el Derby Internacional Azuay Ecuador 2023 de 350 km. Derby rentado registrando los 50 dólares americanos por cada ejemplar y optando por todos los premios en metálico disputados.

10. Cualquier inconformidad o aclaración será resuelta por lo estipulado en la presente convocatoria, lo no previsto será resuelto por el comité organizador y su decisión será inapelable.





11. La información del evento será publicada en los medios asignados para ello mediante información a los participantes.

Grupo de WhatsApp creado con la participación de todos los miembros del Comité director AILAC, Directivas de los países internacionales, organizadores del evento y Colombófilos participantes en el evento.

Cuenta de Facebook Oficial:

Asociación Ibero Latinoamericana de Colombofilia – AILAC –

Página Derby del Azuay Ecuador.

Revista Internacional sobre la difusión de la Colombófila “La Mensajera del Ecuador”

Los organizadores del evento deportivo y la Asociación Colombófila de Cuenca ACC Ecuador, mediante continua comunicación con Agrocalidad a trabajado para que la Agencia facilite a los distintos países y agencias homólogas los requisitos zosanitarios necesarios para recibir los ejemplares miembros de cada equipo nacional en el Ecuador y posteriormente de haber cumplido lo estipulado sean llevado al palomar en donde se realizará el evento. Para tal efecto cada país interesado en participar deberá ponerse en contacto con su agencia de control sanitario para facilitar los trámites y agilizar el proceso de exportación al Ecuador.

Existen adecuadas instalaciones para el manejo y cuidado de los ejemplares, contando con el espacio ideal para la estadía de los pichones durante el periodo que dura el Derby A.I.L.A.C; con un amplio acceso a granos, semillas, medicamentos y componentes necesarios para mantenimiento de los pichones, contando con ayuda profesional veterinaria que acompañará a ejemplares y organizadores a tiempo completo.

COMITÉ ORGANIZADOR:

ASOCIACIÓN COLOMBÓFILA DE CUENCA ACC ECUADOR	PRESIDENTE:	Sr. Oscar Ochoa P.	Encargado Relaciones Internacionales y fiscalización del Evento Deportivo Colombófilo.
	VICEPRESIDENTE:	Sr. Fernando Andrade P.	Logística.
	ORGANIZADOR DEL EVENTO:	Sr. Frank Reyes.	Organizador Evento Deportivo Colombófilo.
	TESORERÍA:	Sra. Ana Morocho.	Contabilidad
	SECRETARIA:	Sra. Vanessa Acuña	Trámites, Importación y Publicidad.
	MÉDICO VETERINARIO:	Mv. Rolando Arévalo Mv. Javier Cortez	Salud y epidemiología



INSTALACIONES:



Coordenadas del Palomar Azuay:
 Latitud: 2° 51' 01"
 Longitud: 78° 51' 0"

FECHA SUGERIDA DE APAREAMIENTO:

APAREAMIENTO	1º HUEVO	2º HUEVO	ECLOSIÓN	AL PISO	32 DIAS
2022-10-30	2022-11-12	2022-11-14	2022-12-01	2022-12-26	2023-01-02
2022-11-06	2022-11-19	2022-11-21	2022-12-08	2023-01-02	2023-01-09
2022-11-13	2022-11-26	2022-11-28	2022-12-15	2023-01-09	2023-01-16
2022-11-20	2022-12-03	2022-12-05	2022-12-22	2023-01-16	2023-01-23
2022-11-27	2022-12-10	2022-12-12	2022-12-29	2023-01-23	2023-01-30
2022-12-04	2022-12-17	2022-12-19	2023-01-05	2023-01-30	2023-02-06
2022-12-11	2022-12-24	2022-12-26	2023-01-12	2023-02-06	2023-02-13
2022-12-18	2022-12-31	2023-01-02	2023-01-19	2023-02-13	2023-02-20
2022-12-25	2023-01-07	2023-01-09	2023-01-26	2023-02-20	2023-02-27
2023-01-01	2023-01-14	2023-01-16	2023-02-02	2023-02-27	2023-03-06
2023-01-08	2023-01-21	2023-01-23	2023-02-09	2023-03-06	2023-03-13
2023-01-15	2023-01-28	2023-01-30	2023-02-16	2023-03-13	2023-03-20
2023-01-22	2023-02-04	2023-02-06	2023-02-23	2023-03-20	2023-03-27





CALENDARIO DE VUELOS:



DERBY ANUAL IBERO LATINOAMERICANO A.I.L.A.C AZUAY ECUADOR 2023			
CALENDARIO			
D E R B Y A Z U A Y E C U A D O R L A T I N O A M E R I C A N O	VUELOS DE EDUCACIÓN		*Plan tentativo sujeto a ajustes en función del clima y estado de las palomas
	FECHA	LUGAR	KILÓMETROS
	sábado, 10 de junio de 2023	LA RAMADA	1
	sábado, 17 de junio de 2023	CRISTO REY	2
	sábado, 24 de junio de 2023	CRISTO REY II	3
	VUELOS DE ENTRENAMIENTO		*Plan tentativo sujeto a ajustes en función del clima y estado de las palomas
	FECHA	LUGAR	KILÓMETROS
	sábado, 1 de julio de 2023	CHUQUIPATA	5
	sábado, 8 de julio de 2023	AZOGUEZ	10
	sábado, 15 de julio de 2023	BIBLIAN	23
sábado, 22 de julio de 2023	CAÑAR	33	
sábado, 29 de julio de 2023	JOYAGSHI	52	
sábado, 5 de agosto de 2023	DESIERTO DE PALMIRA	86	
CONCURSOS			
FECHA	LUGAR	KILÓMETROS	
CARRERAS			
PRIMERA SEMIFINAL			
sábado, 12 de agosto de 2023	SAN ANDRÉS DE RIOBAMBA Provincia Chimborazo	137	
SEGUNDA SEMIFINAL			
sábado, 19 de agosto de 2023	LATACUNGA Provincia Cotopaxi	212	
TERCERA SEMIFINAL			
sábado, 26 de agosto de 2023	AMAGUAÑA, QUITO Provincia del Pichincha	275	
GRAN FINAL			
sábado, 9 de septiembre de 2023	OTAVALO Provincia de Imbabura	350	





ASOCIACIÓN COLOMBÓFILA DE CUENCA – ACC
AZUAY – ECUADOR



REGLAMENTO DEL DERBY INTERNACIONAL AZUAY ECUADOR 2023

Azuay, Ecuador 2022

Señor

Oscar Ochoa P.

PRESIDENTE

Asociación Colombófila de Cuenca – ACC

Entidad la cual fiscalizará esta edición del Derby

Apreciados amigos Colombófilos y amantes de las palomas mensajeras o de carreras del Ecuador y países vecinos interesados a participar.

La **Asociación Colombófila de Cuenca – ACC**, se complace en invitarlos a participar en la **TERCERA EDICIÓN DEL DERBY INTERNACIONAL DEL AZUAY – ECUADOR 2023**, que se realizará del 12 de agosto hasta el 09 de septiembre del 2023 en la ciudad de Paute, Provincia del Azuay Ecuador en el palomar destinado para este fin.

Visión:

Generar un vínculo recíproco entre Colombófilos y aficionados en general a las palomas mensajeras o de carreras en el Ecuador e invitados que nos permitan fomentar, construir y consolidar una imagen de confianza, unión y visión deportiva que fortalezca la actividad de la región y el mundo.

Misión:

La Asociación Colombófila de Cuenca – ACC y organizadores de este evento tienen como propósito realizar este Derby en el 2023. La misma tendrá siempre como principio ser incluyente, conservando razonables y motivadores costos de inscripción con el fin de sustentar la misma. Buscando siempre trabajar bajo las más seguras y modernas prácticas, cuidados y métodos que les brinden a los ejemplares excelente salud y condición física atlética para proporcionarles mayores posibilidades de buen retorno. Garantizando un manejo en manos expertas guiados por la Directiva de la Asociación y un grupo de invitados con vasta experiencia y capacidad colombófila.





Con tal propósito se permite informarles:

1. Ubicación del palomar:

El Palomar que albergará los pichones estará ubicado en las cercanías al Cantón Paute de la Provincia del Azuay, situado a 2610 msnm y con capacidad para 1000 ejemplares.
Coordenadas del Palomar : Latitud 2° 51' 01" y Longitud 78°51'0".



2. Sitio de la suelta final

Para los pichones participantes en el Derby Internacional de AZUAY se realizará una carrera final desde de la ciudad de Otavalo, Provincia de Imbabura a una distancia de 350 km del palomar en línea recta los cuales se desarrollan en la Ruta de Los Volcanes sobre la cordillera de los Andes.

3. Características del recorrido

Los ejemplares al ser soltados vuelan 40 km sobre el territorio de Otavalo con una altitud de hasta 4700 msnm en el cerro de Imbabura y media de 2565 msnm. Para después incorporarse a Quito, oficialmente San Francisco de Quito, es la capital de la República del Ecuador, capital de la Provincia de Pichincha y la más antigua de Sudamérica. Es la ciudad más poblada del Ecuador, con más de 2,7 millones de habitantes en el Distrito Metropolitano, y con más de 3,1 millones en su área metropolitana. Además, es la cabecera cantonal del Distrito Metropolitano de Quito.

Está ubicada sobre la hoya de Guaya bamba, en las laderas occidentales del estratovolcán activo Pichincha, en la parte oriental de los Andes y su altitud es de 2850 msnm. De ahí entran a la provincia de Cotopaxi pasando por su capital Latacunga con una altura de 2919 msnm y un clima templado con grandes corrientes de vientos y frio ..Posteriormente llegando a la provincia del Chimborazo con una altura media de 2750 msnm con 2 estaciones una humeda y otra seca. En su avance hasta el Palomar continua el paso por el Cañar siendo esta una provincia con gran dificultad debido a sus microclimas de Paramo y altas mesetas , con una altura media de 2300 msnm .Y en su recorrido hasta la ciudad de AZUAY se encontrarán con la gran altura de la Sierra Ecuatoriana, cambios climáticos, población de aves rapaces y demás inconvenientes propios de la naturaleza por lo cual será una gran ruta que posibilitará que los ganadores sea catalogados de grandes ejemplares capaces de sortear las dificultades.

4. Inscripción de pichones

Podrán participar todos los Colombófilos inscritos a la ACC, los Colombófilos independientes o los miembros de las Pre-Asociaciones de todo el Ecuador e invitados de países que se les haga factible y representantes de todo el mundo que puedan patrocinar ejemplares.

El valor de la inscripción será de **\$50.00 USD por pichón**: Valor el cual se usará en:





- Gastos de alimentación.
- Chips electrónicos.
- Gastos de cálculos.
- Medicinas, Vacunas.
- Movilidad en carreras de entrenamiento y concurso.
- Combustible.
- Pago al chófer Colombófilo.
- Alquiler de vehículo.
- Salubridad.
- Salario de cuidadores.
- Salarios de operarios de datos e información
- Otros gastos inherentes a la competencia
- Premios en metálico.
- Y otros.

Los pichones llegarán al palomar con una edad desde 30 días hasta 60 días. Los cuáles serán cuidados y entrenados para llegar al inicio de competencia en óptimas condiciones físicas y deportivas. Comprometiéndose la comisión organizadora a prepararlos adecuadamente y a informar a los dueños del estado de los mismos.

- Si un pichón o varios se pierden en el adiestramiento de aquerenciamiento en el palomar se puede reponer por otro de similar edad corriendo por parte del representante del pichón los gastos de transportación y tendrá para esto plazo de hasta el día 30 de abril del 2023.
- Si al comenzar los varesos de Educación a Concurso un pichón llegar tarde o pasando días, será analizado su inclusión en el próximo enceste. Tratando de lograr un correcto estado deportivo del ejemplar.
- Siendo obligatoria la participación de todos los ejemplares que participan en el Derby en los concursos con puntuación y estén en el palomar solo siendo el caso contrario ejemplar con heridas o enfermedad que lo impida y el cual quedara descalificado del evento bajo información previa al dueño.
- Cada suelta debe ser pasando 7 días. Solo se hará en otro periodo de tiempo por causas ajenas a la Comisión Organizadora.
- En los vuelos de educación la Comisión Directiva se reservará el derecho de enviar o no a la suelta el pichón en caso de presentar alguna deficiencia y lo informará oportunamente a su dueño y los demás concursantes.
- Sera un derecho de los representantes de los pichones participar en los encestes y llegada de los pichones presencialmente.
- Los representantes de los pichones tendrán derechos de solicitar información de los ejemplares y ser atendidos en el tiempo adecuado con el que cuente la Comisión Organizadora.
- Los pichones deben ser anillados con anillas 2023 o la vigente en el país de origen.
- El envío a la ciudad organizadora debe ser en el tiempo acordado y los gastos corren por los participantes.
- El pago de la inscripción debe ser antes o al momento de enviar los pichones a la Ciudad organizadora. De incumplirse ese plazo pasarían a ser descalificados de participar y donados a nuevos Colombófilos en formación, corriendo los gastos por el dueño moroso según acuerdo con participantes y deberá pagar la multa pactada.





- En caso de incumplir el plazo acordado para pagar se deberá pagar una multa de 5 dólares por cada pichón que se adeude y de no pagarlo se procede como queda acordado en puntos anteriores.
- Cualquier queja o sugerencia debe ser dirigida a la Comisión Organizadora.
- La premiación del Derby será acordada en fecha y lugar entre comisión y participantes.
- Los participantes que deseen subastar sus pichones al concluir el Derby deberán informarlo al terminar la carrera final y se deberá enviar el pedigrí correspondiente.
- Los 5 primeros pichones en llegar de la final será de obligatorio cumplimiento ser subastados 50 % para el dueño y 50 para los organizadores del Derby incluyendo o no a el As Pichón si esta dentro de los 5.
- El retiro de los pichones se pactará en fecha con los organizadores y los gastos correrán por parte de los propietarios.
- En caso de que en los vuelos finales no llegase ningún pichón el Colombófilo que valla al frente en la puntuación obtiene los lugares en el orden en que venían, así como la paloma As, quedando solo sin premiar la ganadora de la carrera final.
- En cada carrera se jugarán premios en metálico.
- Se concursará para elegir mediante los resultados deportivos:
 - As Paloma sumando los resultados de las 4 carreras.
 - Ganadores de la Carrera Final.
 - Ganadores en las distintas carreras.

5. Fecha sugerida de apareamiento.

APAREAMIENTO	1º HUEVO	2º HUEVO	ECLOSIÓN	AL PISO	32 DIAS
2022-10-30	2022-11-12	2022-11-14	2022-12-01	2022-12-26	2023-01-02
2022-11-06	2022-11-19	2022-11-21	2022-12-08	2023-01-02	2023-01-09
2022-11-13	2022-11-26	2022-11-28	2022-12-15	2023-01-09	2023-01-16
2022-11-20	2022-12-03	2022-12-05	2022-12-22	2023-01-16	2023-01-23
2022-11-27	2022-12-10	2022-12-12	2022-12-29	2023-01-23	2023-01-30
2022-12-04	2022-12-17	2022-12-19	2023-01-05	2023-01-30	2023-02-06
2022-12-11	2022-12-24	2022-12-26	2023-01-12	2023-02-06	2023-02-13
2022-12-18	2022-12-31	2023-01-02	2023-01-19	2023-02-13	2023-02-20
2022-12-25	2023-01-07	2023-01-09	2023-01-26	2023-02-20	2023-02-27
2023-01-01	2023-01-14	2023-01-16	2023-02-02	2023-02-27	2023-03-06
2023-01-08	2023-01-21	2023-01-23	2023-02-09	2023-03-06	2023-03-13
2023-01-15	2023-01-28	2023-01-30	2023-02-16	2023-03-13	2023-03-20
2023-01-22	2023-02-04	2023-02-06	2023-02-23	2023-03-20	2023-03-27

6. Pago de la Inscripción.

El valor de la inscripción deberá ser depositado al realizarse el envío de los pichones al palomar organizador, o por último plazo el día en que finaliza el plazo de inscripciones 31 de marzo del 2023 y se hará mediante consignación a la cuenta que se decida e informe, cuyos datos se le enviará a cada Colombófilo con anterioridad o se entregara a los encargados en los diferentes países, o como se acuerde entre participantes y organizadores.

En el caso de violar el plazo acordado el propietario del pichón será penalizado con 5 dólares de multa por la demora y molestias causadas así como interferencia en la planificación de premios.





7. Envío de los pichones

Los pichones deberán ser enviados, vía aérea al Aeropuerto Internacional de Quito Mariscal Sucre mediante cumplimientos de requisitos sanitarios y cuarentena. Así como internamente al aeropuerto Mariscal Lamar de la ciudad de Cuenca o vía terrestre al terminal de dicha ciudad., o a la ciudad de PAUTE junto con la respectiva planilla de inscripción. Autorizada y avalada por la ACC, debidamente diligenciada.

NOTA: No se reciben palomas sin la respectiva planilla de inscripción. Esta planilla será enviada a cada participante con anticipación.

8. Condiciones generales de participación

Los pichones deberán estar anillados con anilla cerrada del 2023 (anilla que es autorizada y distribuida únicamente por la ACC y en el futuro cercano por la Federación Colombófila del Ecuador FCE en el Ecuador).

Los invitados la anilla será la vigente en su respectiva Asociación o Federación de su país.

9. Fecha de concurso final

Se soltará el **sábado 9 de septiembre** y se esperaran hasta el **lunes 11 de septiembre del 2023**, la hora estipulada de suelta para esta competencia es máximo hasta las 10:00 am, en caso de ocurrir mal tiempo se tomaran las decisiones por los organizadores y de persistir las malas condiciones se aplaza la carrera hasta el otro día.

10. Cierre concursos.

La hora de cierre de las competencias será a las 18.35 horas del día siguiente al de la suelta independiente del lugar y hora de suelta. Pero si dentro del tiempo estipulado no hubiese llegado algún ejemplar, las competencias se reabren automáticamente hasta las 18.35 horas del tercer día de la suelta. El sistema electrónico pampa live permanecerá encendido en las carreras de competencia hasta las 18.35 pm para no afectar la competencia de la MEJOR PALOMA POR TIEMPO. Los premios no cubiertos se distribuirán entre las palomas clasificadas en proporción al premio.

11. Entrenamiento y concursos válidos para el Derby Internacional del Azuay. (Se incluye el vuelo final)

En cada carrera el 20% de ejemplares participantes obtendrán puntuación para el concurso y AS Paloma.



**DERBY INTERNACIONAL AZUAY ECUADOR 2023****CALENDARIO****VUELOS DE EDUCACIÓN**

*Plan tentativo sujeto a ajustes en función del clima y estado de las palomas

FECHA	LUGAR	KILÓMETROS
sábado, 10 de junio de 2023	LA RAMADA	1
sábado, 17 de junio de 2023	CRISTO REY	2
sábado, 24 de junio de 2023	CRISTO REY II	3

VUELOS DE ENTRENAMIENTO

*Plan tentativo sujeto a ajustes en función del clima y estado de las palomas

FECHA	LUGAR	KILÓMETROS
sábado, 1 de julio de 2023	CHUQUIPATA	5
sábado, 8 de julio de 2023	AZOGUEZ	10
sábado, 15 de julio de 2023	BIBLIAN	23
sábado, 22 de julio de 2023	CAÑAR	33
sábado, 29 de julio de 2023	JOYAGSHI	52
sábado, 5 de agosto de 2023	DESIERTO DE PALMIRA	86

CONCURSOS

FECHA	LUGAR	KILÓMETROS
-------	-------	------------

CARRERAS

sábado, 12 de agosto de 2023	SAN ANDRÉS DE RIOBAMBA Provincia Chimborazo	137
sábado, 19 de agosto de 2023	LATACUNGA Provincia Cotopaxi	212

SEMIFINAL

sábado, 26 de agosto de 2023	AMAGUAÑA, QUITO Provincia del Pichincha	275
------------------------------	--	-----

GRAN FINAL

sábado, 9 de septiembre de 2023	OTAVALO Provincia de Imbabura	350
---------------------------------	----------------------------------	-----





12. Comprobación.

La comprobación de las palomas, tanto para los concursos oficiales, como para la carrera final se hará con el sistema electrónico PAMPA. El sistema debe estar conectado hasta las 18:35 pm.

NOTA: Si en algunas de las carreras incluyendo el vuelo final se presenta un empate en tiempo (suministrado por el sistema PAMPA). Las palomas compartirán el puesto que ocuparon. Uno de los trofeos si existiese quedaría pendiente por enviar al dueño del ejemplar en tiempo acordado con los organizadores.

13. Trofeo evento

Se entregarán trofeos a los ganadores de acuerdo a lo planificado por los organizadores.

14. Premiación Derby del Azuay

Se darán diplomas y reconocimientos a los ganadores. Así como los respectivos premios en metálico.

- ✓ Mejor pichón. As Paloma.
- ✓ Ganadores de las Carreras.
- ✓ Ocupantes de los lugares con disponibilidad de premios.
- ✓ Ganador de la Carrera Final.
- ✓ Premios en base a la cantidad de pichones pagos que participen en el evento:

PICHONES INSCRIPTOS				100	200	300	400	500	600	700	800	900	1000		
PREMIOS EN METÁLICOS				1000	1500	2500	4000	5000	6000	7000	8000	9000	10000		
Sitios/Km	Puesto	%	%	Puntos	Puntos	Puntos	Puntos	Puntos	Puntos	Puntos	Puntos	Puntos	Puntos		
Riobamba 137 Km	1º Lugar	2%	4%	19	29	48	77	96	115	135	154	173	192		
	2º Lugar	1%		12	17	29	46	58	69	81	92	104	115		
	3º Lugar	1%		8	12	19	31	38	46	54	62	69	77		
Latacunga 212 Km	1º Lugar	2%	4%	19	29	48	77	96	115	135	154	173	192		
	2º Lugar	1%		12	17	29	46	58	69	81	92	104	115		
	3º Lugar	1%		8	12	19	31	38	46	54	62	69	77		
Semifinal Amaguaña 275 Km	1º Lugar	4%	7%	38	58	96	154	192	231	269	308	346	385		
	2º Lugar	2%		19	29	48	77	96	115	135	154	173	192		
	3º Lugar	1%		8	12	19	31	38	46	54	62	69	77		
Gran Final Otavalo 350Km	1º Lugar	38%	64%	385	577	962	1538	1923	2308	2692	3077	3462	3846		
	2º Lugar	12%		115	173	288	462	577	692	808	923	1038	1154		
	3º Lugar	8%		77	115	192	308	385	462	538	615	692	769		
	4º Lugar	4%		38	58	96	154	192	231	269	308	346	385		
	5º Lugar	2%		23	35	58	92	115	138	162	185	208	231		
AS Paloma	1º Lugar	15%	22%	154	231	385	615	769	923	1077	1231	1385	1538		
	2º Lugar	4%		38	58	96	154	192	231	269	308	346	385		
	3º Lugar	3%		27	40	67	108	135	162	188	215	242	269		
Totales				100%	100%	1000	1500	2500	4000	5000	6000	7000	8000	9000	10000





15. Subastas

Los pichones se subastarán sólo si el propietario lo decide. O si están dentro de la cantidad reglamentada de subasta obligatoria que son los 5 primeros en llegar de la carrera final incluido o no la AS PALOMA solo se subastaran los 5 primeros pichones en llegar en la Gran Final.

- Para el propietario 50%
- Para la Comisión organizadora 50%.

16. Información.

Del resultado de cada uno de los concursos se enviará vía correo electrónico, grupo creado en WHATSAPP y pagina ACC en redes sociales. Así como paginas oficiales del Derby.

17. Devolución de los ejemplares.

La organización del evento coordinara una entrega después del vuelo final y esperando la posibilidad real de un vuelo opcional. También la comisión organizadora contará con 15 días a partir del día de suelta del último vuelo de concurso para reintegrar las palomas que retornen a sus propietarios, pagando estos el costo de envío pasado este tiempo las palomas serán propiedad del organizador. Pasado los 15 días las palomas que no sean recogidas serán propiedad de nuevos criadores en el País sede.

18. Logística General.

HOTELES: El Cantón de Paute y Cuenca cuentan con una variedad de hoteles, los organizadores estaremos enviando los precios y disponibilidad para nuestro evento.

PARQUEADEROS: Contamos con la disponibilidad adecuada para los participantes e invitados.

Organizador del Evento:	Frank Reyes E. Móvil 0984200722
Diseños, Publicidad, Cálculos, Informática.	Vanessa Acuña
Asesora Contable	Ana Morocho

Atentamente,

Sr. Oscar Ochoa P.
Presidente

Asociación Colombófila de Cuenca – ACC
ENTIDAD FISCALIZADORA



Sr. Frank Reyes E.
Organizador del Derby Internacional
Azuay – Ecuador 2023



DERBY INTERNACIONAL AZUAY ECUADOR 2023





DERBY INTERNACIONAL AZUAY ECUADOR 2023

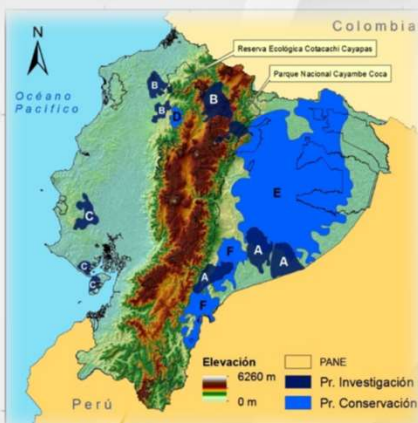

1. PALOMAR
2. 1º CARRERA
3. 2º CARRERA
4. SEMIFINAL
5. GRAN FINAL





Azuay



Superficie	Puesto 12.º
• Total	8189 km²
Altitud	
• Media	2100 m s. n. m.
• Máxima	4485 m s. n. m.
• Mínima	200 m s. n. m.
Clima	de 0 a 27° C



El clima es variable debido a la altura, desde el tropical hasta el glacial, debido a la presencia de la cordillera de los Andes y la vegetación subtropical al occidente, la provincia se halla climatológicamente fragmentado en diversos sectores. Además, a causa de su ubicación tropical, cada zona climática presenta solo dos estaciones definidas: húmeda y seca. En el Occidente la temperatura oscila entre los 20 °C y 33 °C, mientras que en la zona andina, ésta suele estar entre los 10 °C y 28 °C. Actualmente ha variado el clima llegando a 29 grados centígrados



Coordenadas:
 Latitud: 2º 51' 01"
 Longitud: 78º 51' 0"





Cañar



Superficie	Puesto 23.º
• Total	3669 km²
Altitud	
• Media	2300 m s. n. m.
• Máxima	4514 m s. n. m.
• Mínima	100 m s. n. m.
Clima	de 0 a 30° C

Sus pisos climáticos están establecidos de la misma forma que en el resto de provincias en la serranía ecuatoriana, es decir, clima de Páramo en las altas mesetas; mesotérmico húmedo y semihúmedo al interior de la provincia y tropical monzón en las partes bajas de las estribaciones occidentales.



Cañar, Ecuador
Última actualización 21:42 GMT-5

9° C Nublado
Se espera llovizna. La temperatura mínima será de 8°.

SENSACIÓN TÉRMICA 8° VIENTO 11 km/h H U M E D A D 100% P R E S I Ó N 1024 mbar P U N T O D E R O C Í O 10°

PRONÓSTICO DE 10 DÍA(S)

Hoy	Vie 13	Sáb 14	Dom 15	Lun 16	Mar 17
11° 8°	14° 8°	14° 8°	13° 9°	14° 8°	14° 8°

Coordenadas:
 Latitud: 2° 33' 32"
 Longitud: 78° 56' 18"



Cañar, Ecuador
A la(s) 21:44 GMT-5

9° C Nublado
Ver pronóstico completo

Map showing temperatures across Ecuador: Quevedo 6°, Balzar 4°, LOS RÍOS, BOLÍVAR, Pedro Carbo 8°, Babahoyo 12°, SANTA ELENA, Guayaquil 12°, Milagro 11°, CAÑAR, Salinas 14°.

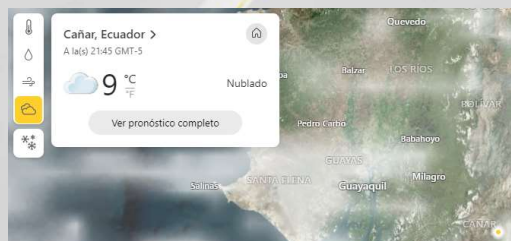



Riobamba



Superficie	
• Total	28,13 km ²
Altitud	
• Media	2750 m s. n. m.
Clima	12° C

Coordenadas:

Latitud: 1° 36' 10"

Longitud: 78° 41' 44"

El clima en Riobamba es por lo general frío y consta de dos estaciones, una húmeda y una seca. Los vientos en Riobamba pueden producir una sensación térmica de casi 0 °C en algunas épocas del año la máxima temperatura diaria puede alcanzar los 25 °C a 27 °C, rara vez se han registrado temperaturas por mayor de los 27 °C, en septiembre de 2009 se registró una temperatura récord de 29 °C

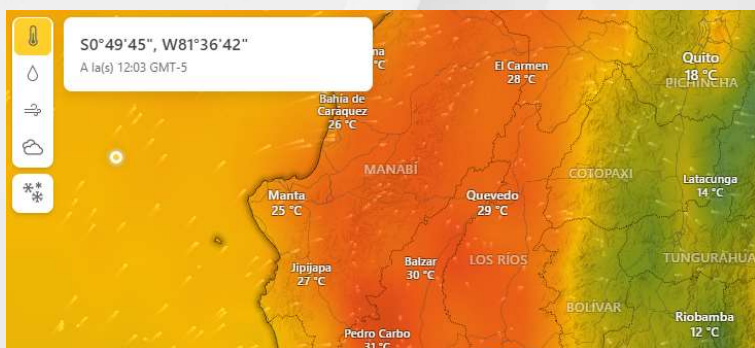

Riobamba, Chimborazo, Ecuador
Última actualización 11:49 GMT-5

16° C **F** Llovizna
Se espera llovizna durante el día. La temperatura máxima será de 19°.

SENSACIÓN TÉRMICA 14° VIENTO 18 km/h VISIBILIDAD 10 km HUMEDAD 72% PRESIÓN 1032 mbar PUNTO DE ROCIÓN 9°

PRONÓSTICO DE 10 DÍAS

Hoy	Mié 11	Jue 12	Vie 13	Sáb 14	Dom 15
☁ 34%	☁ 20%	☁ 21%	☁ 21%	☁ 27%	☁ 30%
19° 9°	18° 8°	18° 8°	18° 8°	19° 9°	19° 10°

Riobamba, Chimborazo, Ec...
A la(s) 12:12 GMT-5

16° C **F** Llovizna
Ver pronóstico completo

Riobamba, Chimborazo, Ec...
A la(s) 12:06 GMT-5

16° C **F** Llovizna
Ver pronóstico completo





Latacunga



Superficie	
• Total	264,9 km ²
Altitud	
• Media	2919. m s. n. m.
Clima	12° C

Coordenadas:

Latitud: 0° 56' 1''

Longitud: 78° 36' 54''

El clima varía muy húmedo templado, a seco en diferentes épocas del año cuenta con un clima que va desde el gélido de las cumbres andinas hasta el cálido húmedo en el subtropical occidental. La capital, Latacunga, está ubicada a 2919 metros sobre el nivel del mar, lo cual le determina un clima templado, a veces ventoso y frío. En General la provincia posee una temperatura media anual de 11 °C, por lo que cuenta con un clima templado a frío.

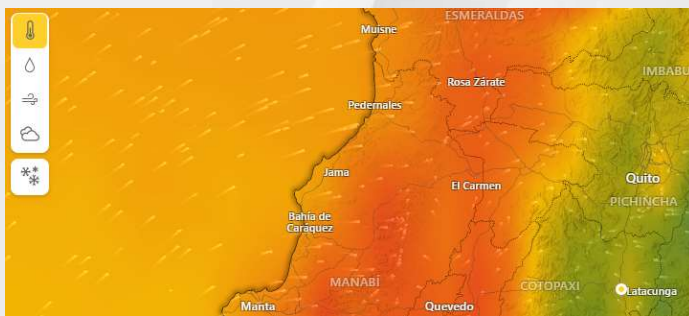

Latacunga, Cotopaxi, Ecuador

Última actualización 12:56 GMT-5

15° C Chubascos

Se esperan algunos chaparrones. La temperatura máxima será de 16° y habrá viento suave.

SENSACIÓN TÉRMICA 15° VIENTO 37 km/h

VISIBILIDAD 10 km HUMEDAD 63% PRESIÓN 1031 mbar PUNTO DE ROCÍO 8°

PRONÓSTICO DE 10 DÍAS

Hoy	Mié 11	Jue 12	Vie 13	Sáb 14	Dom 15
16° 8°	16° 8°	16° 7°	16° 7°	16° 8°	16° 9°

Latacunga, Cotopaxi, Ecu...

A la(s) 14:14 GMT-5

17° C Llovizna

Ver pronóstico completo

Latacunga, Cotopaxi, Ecu...

A la(s) 14:15 GMT-5

17° C Llovizna

Ver pronóstico completo





Amaguaña - Quito



Coordenadas:

Latitud: 0° 23' 0"

Longitud: 78° 30' 38"

Amenazas naturales	Ubicación	Ocurrencia
Volcán Cotopaxi (este) Volcán Ninahuilica (oeste)	Parte este y oeste de la parroquia.	Alta
Terremoto	Toda la superficie territorial de la parroquia Amaguaña.	Alta
Deslizamientos de Tierra	Parte noroeste y sur de la parroquia.	Alta

Fuente: GADPP - DGPLA

Variable	Descripción
Precipitación	DATOS DE PLUVIOSIDAD: 206.9mm
Temperatura	EL GRADO DE TEMPERATURA DE LA PARROQUIA AMAGUAÑA ES DE MÁXIMA: 21.3°C MINIMA: 3.4 °C
Heliofanía	NO EXISTE DATOS

Amaguaña, Pichincha, Ecuador

Última actualización 11:02 GMT-5

20° C **Muy nublado**

Se espera llovizna durante el día. La temperatura máxima será de 22°.

SENSACIÓN TÉRMICA 19° VIENTO 22 km/h VISIBILIDAD 25 km HUMEDAD 48% PRESIÓN 1018 mbar PUNTO DE ROCÍO 8°

PRONÓSTICO DE 10 DÍA(S)

Hoy	Jue 12	Vie 13	Sáb 14	Dom 15	Lun 16
25%	20%	33%	38%	46%	45%
22°	22°	23°	23°	24°	23°
10°	11°	11°	12°	13°	11°

Amaguaña. Clima templado con precipitaciones moderadas la parroquia cuenta con una temperatura media 17-18° C, se tiene una buena exposición solar todas estas cualidades climáticas permiten el desarrollo de actividades económico productivas de la parroquia. (Amaguaña) es un/una lugar poblado (class P - Lugar Poblado) en Provincia de Pichincha (Pichincha), Ecuador (South America) con un código de región de Americas/Western Europe. Se encuentra a una altitud de 2,684 metros sobre el nivel del mar. Amaguaña se conoce también como Hacienda Santa Rosa, Santa Rosa.





Imbabura



Superficie	Puesto 18.º
• Total	4611 km²
Altitud	
• Media	2500 m s. n. m.
• Máxima	4944 m s. n. m.
• Mínima	150 m s. n. m.
Clima	de -10 a 35° C

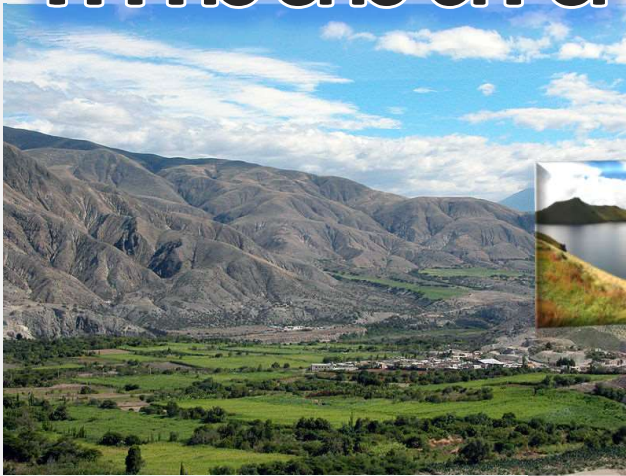

Coordenadas:
 Latitud: 0° 3' 29"
 Longitud: 77° 21' 0"

El clima en Imbabura es variado va desde un seco y muy seco en la hoya del Chota, pasa por uno mediterráneo y templado seco en Ibarra, por un frío y de páramo en los Andes, un clima continentalizado húmedo en Otavalo y Cotacachi, hasta un templado subtropical húmedo de tierras altas en el oeste y noroeste de la provincia, así la temperatura promedio en Ibarra es de 21 grados, en Atuntaqui de 18 grados, en Otavalo de 13 grados, en Cotacachi de 11 grados y en Salinas de 25 grados, la Selva de Cayapas en el oeste es de 27 grados, las precipitaciones en la Hoya del Chota (incluida Ibarra) son de 340 a 670 mm anuales, mientras en la Selva de Cayapas e Intag es de 1200 a 3000 mm anuales por estar en la Biorregión del Chocó.

El clima anual se divide en 3 partes, la etapa seca que va desde junio hasta principios de septiembre, la época estival de principios de septiembre a mediados de febrero, y la húmeda de finales de febrero a mayo.



Ibarra, Imbabura, Ecuador
 Última actualización 09:56 GMT-5

23° C Nublado
 Se espera llovizna durante el día. La temperatura máxima será de 25°.

SENSACIÓN TÉRMICA 11°
 VIENTO 0 km/h
 VISIBILIDAD 10 km
 HUMEDAD 94%
 PRESIÓN 1018 mbar
 PUNTO DE ROCÍO 10°

PRONÓSTICO DE 10 DÍA(S)

Hoy	Jue 12	Vie 13	Sáb 14	Dom 15	Lun 16
☁ 23%	☁ 20%	☁ 21%	☁ 26%	☁ 32%	☁ 32%
25° / 12°	24° / 12°	25° / 13°	26° / 14°	25° / 14°	25° / 13°

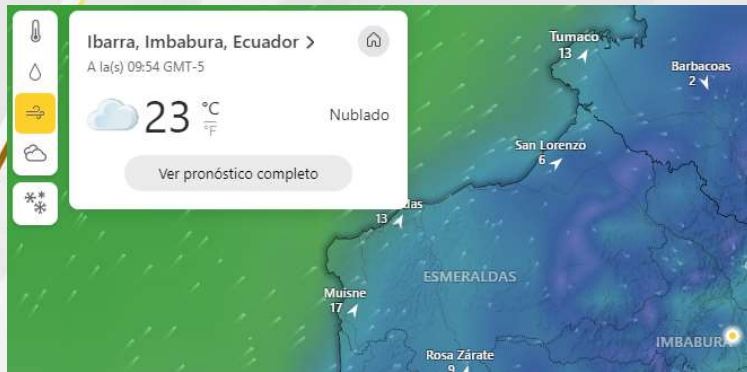



Sitios Turístico

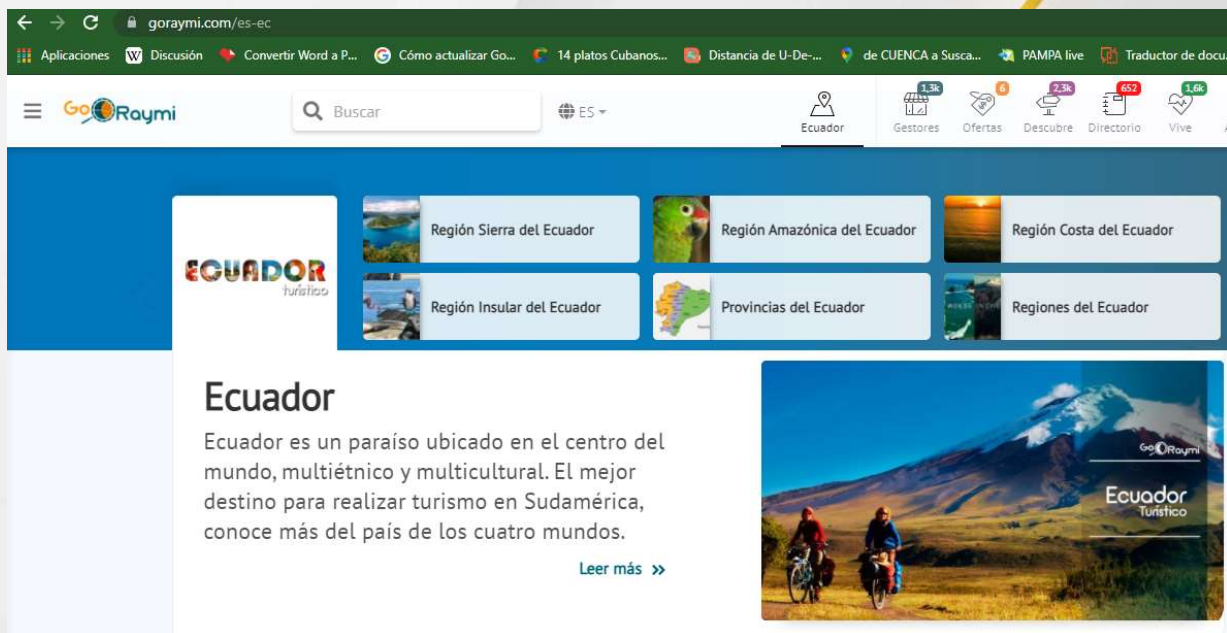

<https://www.goraymi.com>

<https://www.goraymi.com/es-ec/azuay/cuenca/ciudades/cuenca-turismo-a400e5b38>

<https://www.goraymi.com/es-ec/azuay/paute/mapas/paute-parroquias-a4562ttxp>

